Manuale per la trasformazione di un documento PDF editabile in formato PDF\A-1 per l'invio della modulistica SCIA.

Questa procedura di trasformazione in formato PDF\A dei moduli PDF messi a disposizione sul nostro sito è **assolutamente obbligatoria** ai fini della validità dell'invio della modulistica SCIA e delle altre dichiarazioni relative alla sezione Artigianato.

In questa sezione, infatti, sono stati messi a disposizione dell'utenza moduli PDF compilabili offline.

Tuttavia prima di inviare il modulo PDF compilato è necessario **trasformarlo in formato PDF\A-1** come impone la normativa vigente per la conservazione a lungo termine della documentazione.

Questo manuale vi indica come fare, descrivendo passo – passo la procedura da seguire.

Innanzitutto è necessario dotarsi di un software per la lettura di documenti PDF, quello che consigliamo in questo manuale e per il quale descriviamo la procedura è [XChange PDF Viewer](#) . Tale software è gratuito, scaricabile cliccando sul link qui sopra seguendo le istruzioni per l'installazione.

1 - Apriamo XChange avendo cura di indicarlo come software di lettura PDF predefinito quando verrà chiesto dal programma.

2 - Clicchiamo sul banner del SUAP inserito nel sito del Comune di Tolentino



quindi dal menù scegliamo ad esempio la sotto-voce "Domanda autorizzazione medie strutture" della voce "COMMERCIO IN SEDE FISSA" e scarichiamo il modulo "domanda autorizzazione in medie e grandi strutture di vendita"



3 - Compiliamo il modulo con i dati richiesti e salviamo utilizzando l'apposito comando nel menù file

N.B. in XChange sono disponibili tre tipi di salvataggio le cui differenze si intuiscono.

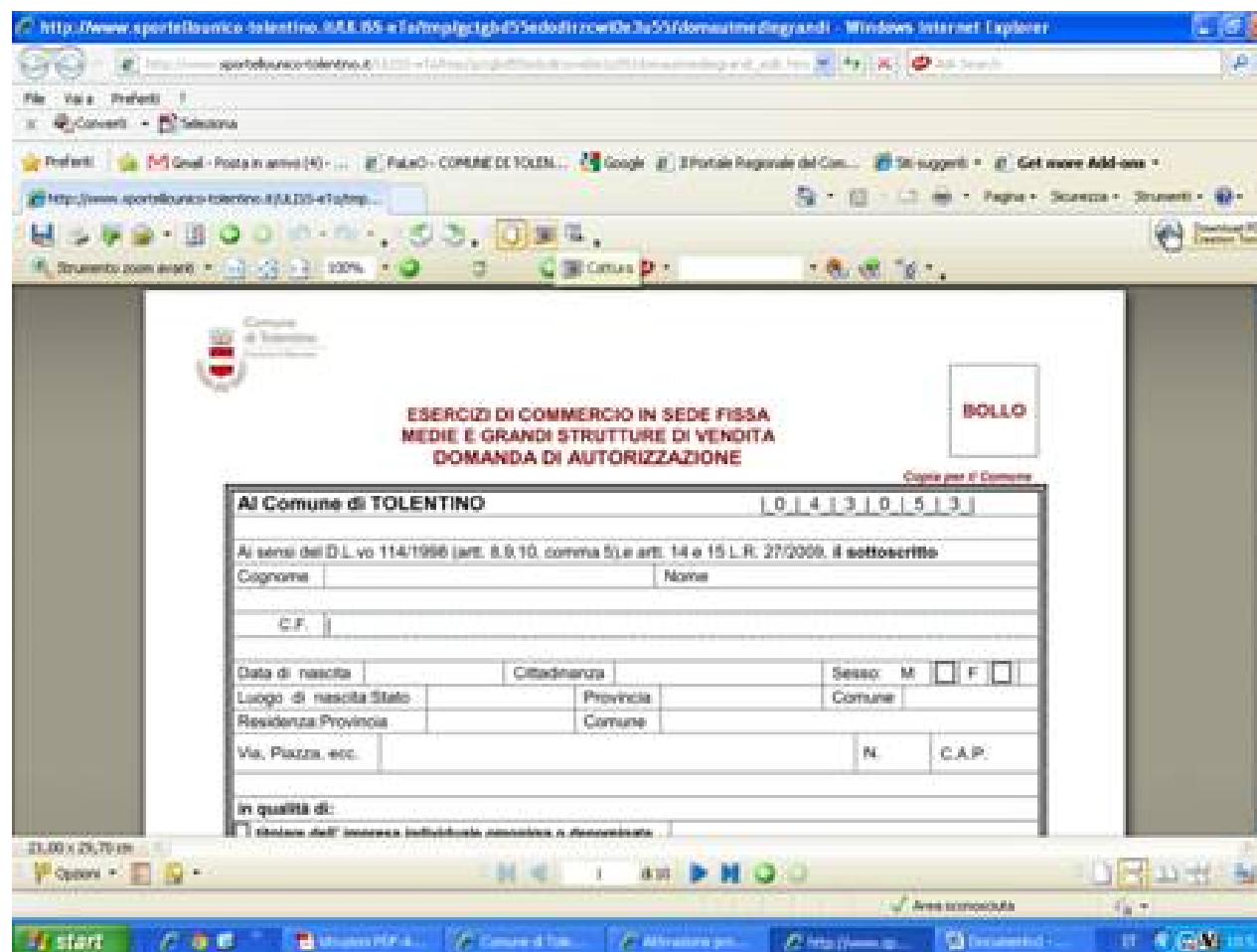

ESERCIZI DI COMMERCIO IN SEDE FISSA
MEDIE E GRANDI STRUTTURE DI VENDITA
DOMANDA DI AUTORIZZAZIONE

BOLLO

Copia per il Comune

Al Comune di TOLENTINO		[0 4 3 0 5 3]	
Ai sensi del D.L.vo 114/1998 (art. 8,9,10, comma 5) e art. 14 e 15 L.R. 27/2008, il sottoscritto			
Cognome		Nome	
C.F.			
Data di nascita	Cittadinanza	Sesso: M <input type="checkbox"/> F <input type="checkbox"/>	
Luogo di nascita Stato		Provincia	Comune
Residenza Provincia		Comune	
Via, Piazza, ecc.			C.A.P.
N.			
in qualità di:			
titolare dell'impresa individuale, associata o disassociata			

4 – Sempre dal menù *File* selezioniamo il comando *STAMPA* che aprirà la seguente finestra:

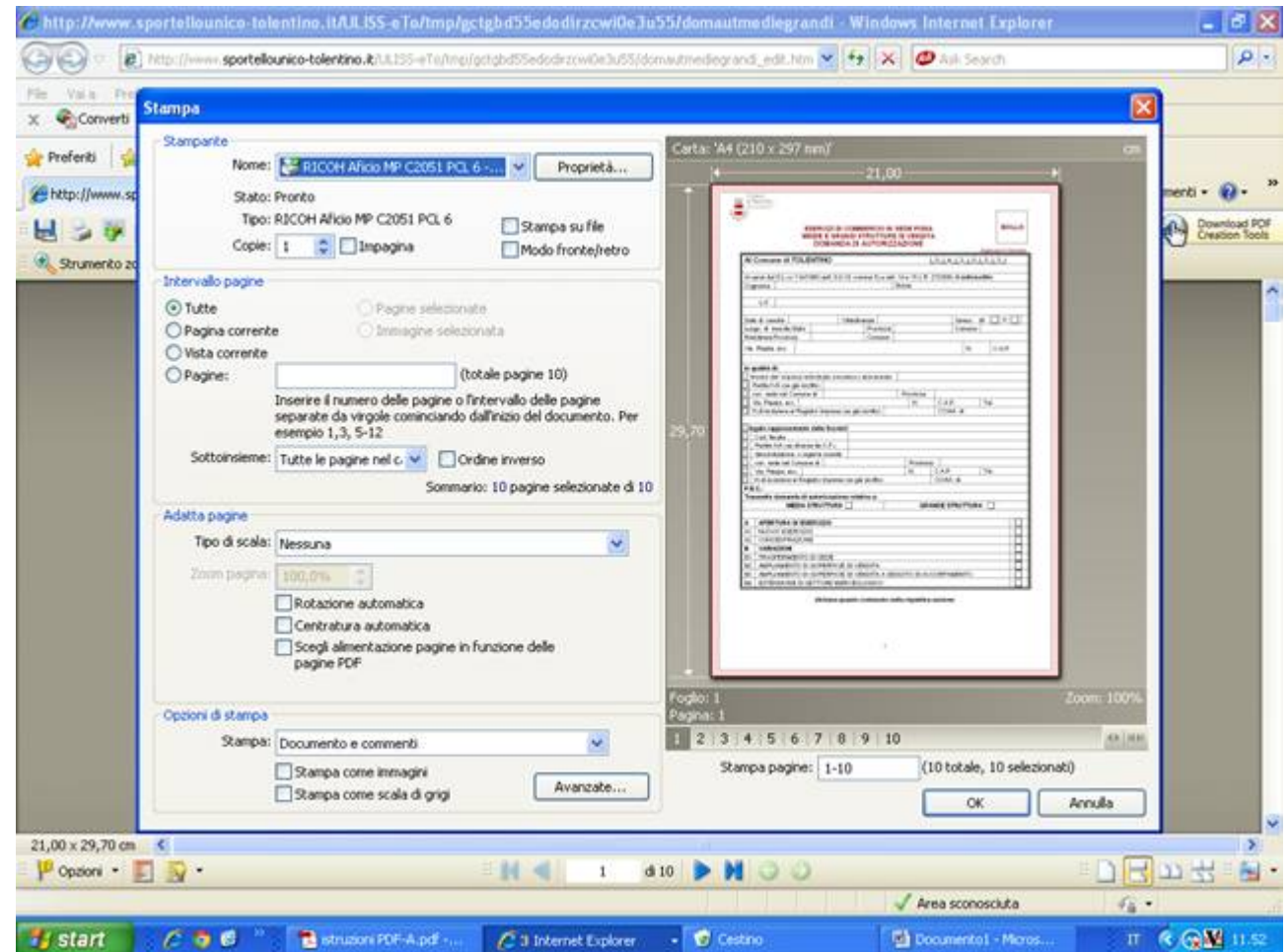

5 - Nella prima casella a discesa “Nome” selezioniamo la stampante PDF (che è una stampante virtuale), nell’ esempio illustrato si chiama *Adobe PDF* ma potrebbe chiamarsi *PDF Printer* o in altri modi che tuttavia conterranno sempre la dicitura PDF che ne facilita il riconoscimento.

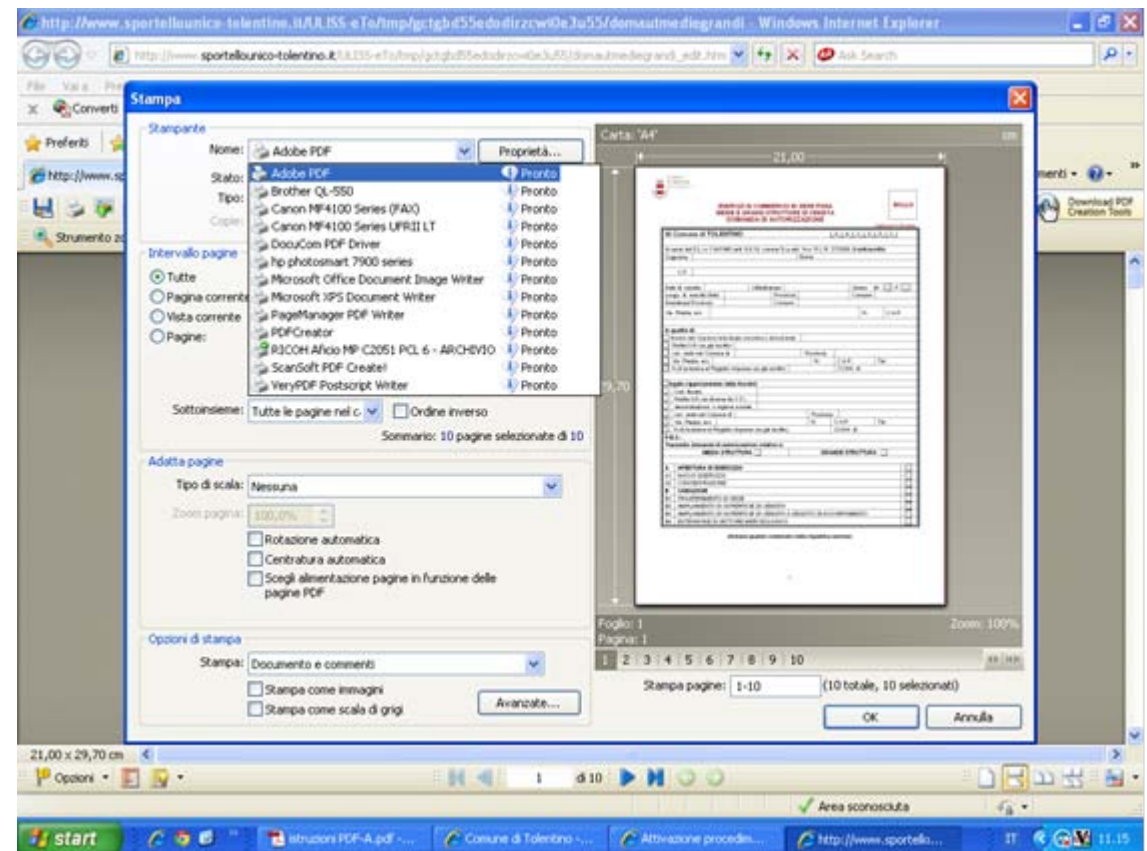

6 - Dopo aver selezionato la stampante PDF cliccare sul tasto *Proprietà* di fianco alla casella a discesa in cui abbiamo scelto la stampante. Nella finestra che si aprirà in corrispondenza della prima casella a discesa "*impostazioni predefinite*" selezioniamo *PDF/A - 1b* e confermiamo cliccando su *OK*.

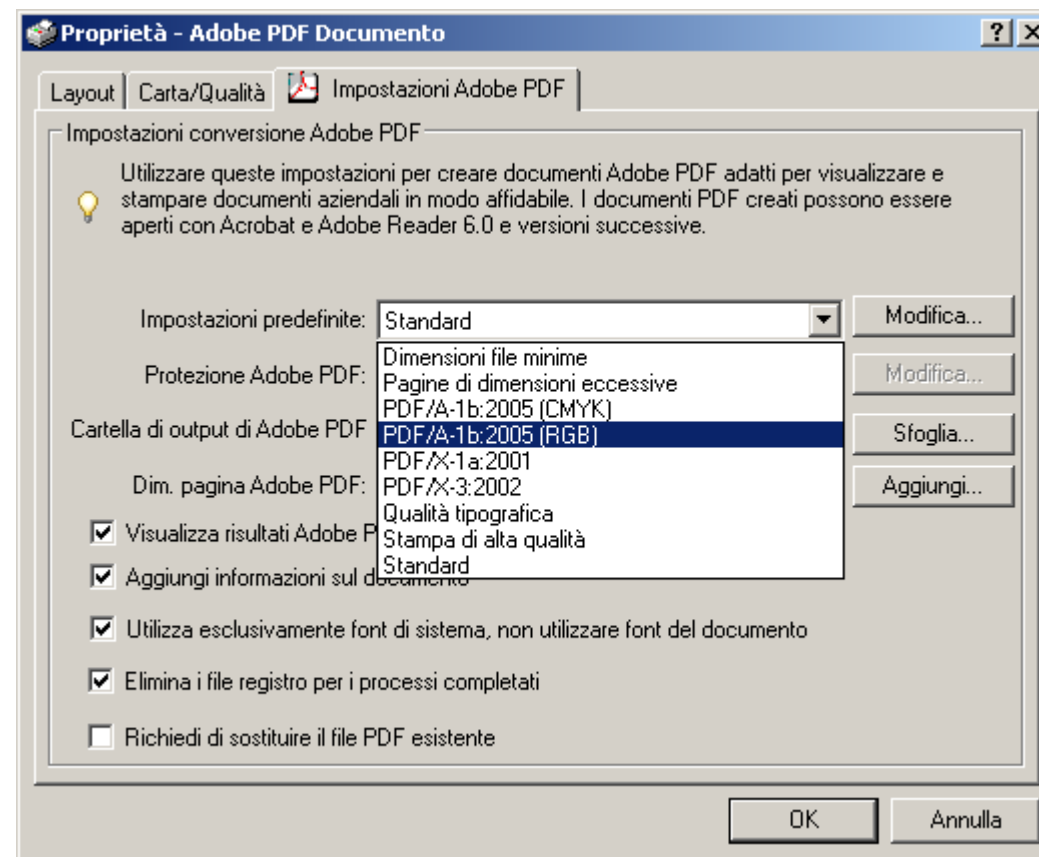

7 – Clicchiamo di nuovo sul tasto **OK** della finestra che ci apparirà:

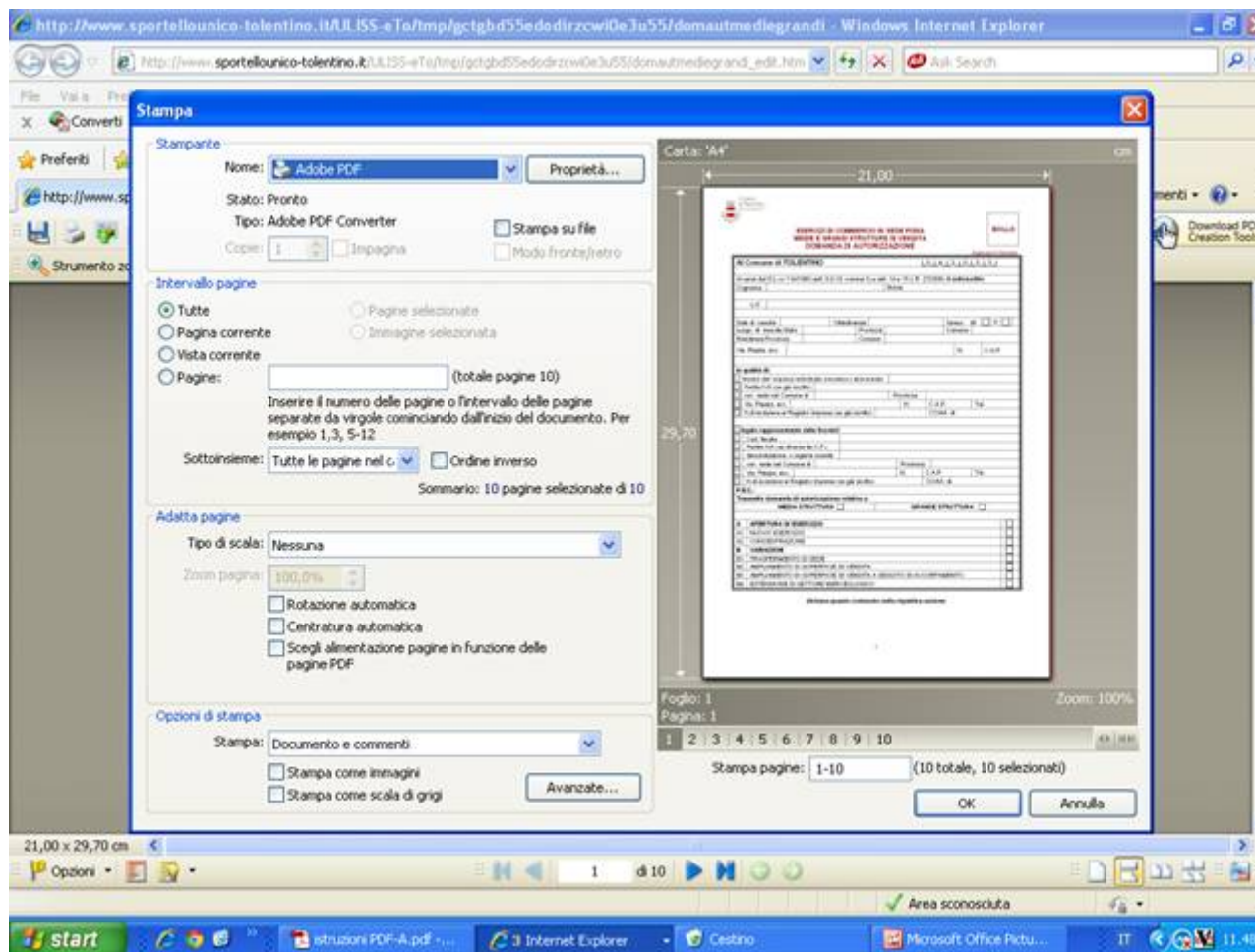

8 – Salviamo il file con nome nella cartella che abbiamo scelto all'inizio per scaricare i moduli.

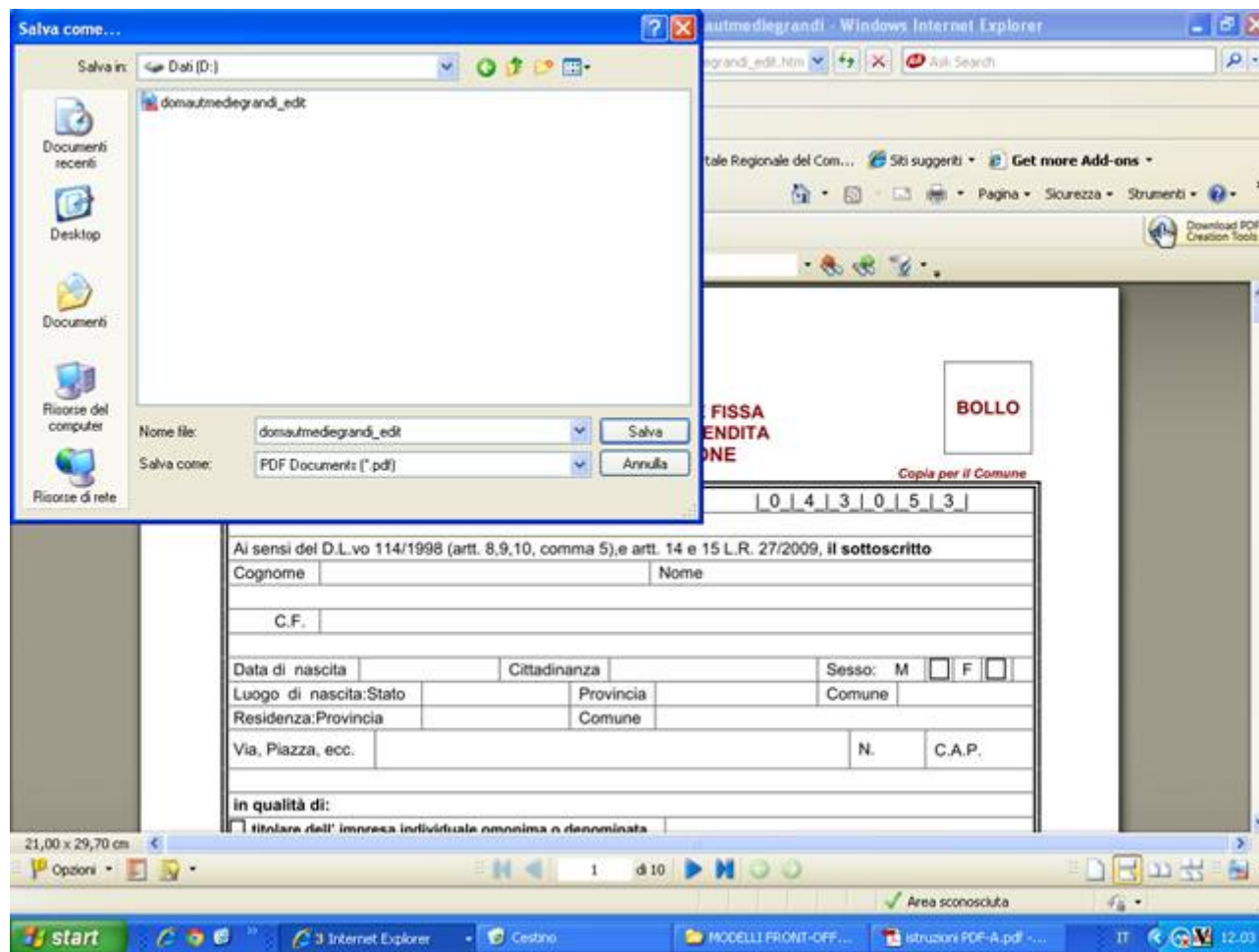

9 – A questo punto il file in formato PDF/A è pronto per essere inviato.

Come si può notare i campi di immissione dei dati non sono più modificabili, pertanto è bene controllare prima l'esattezza dei dati inseriti altrimenti si dovrà ripetere daccapo tutta la procedura di trasformazione.

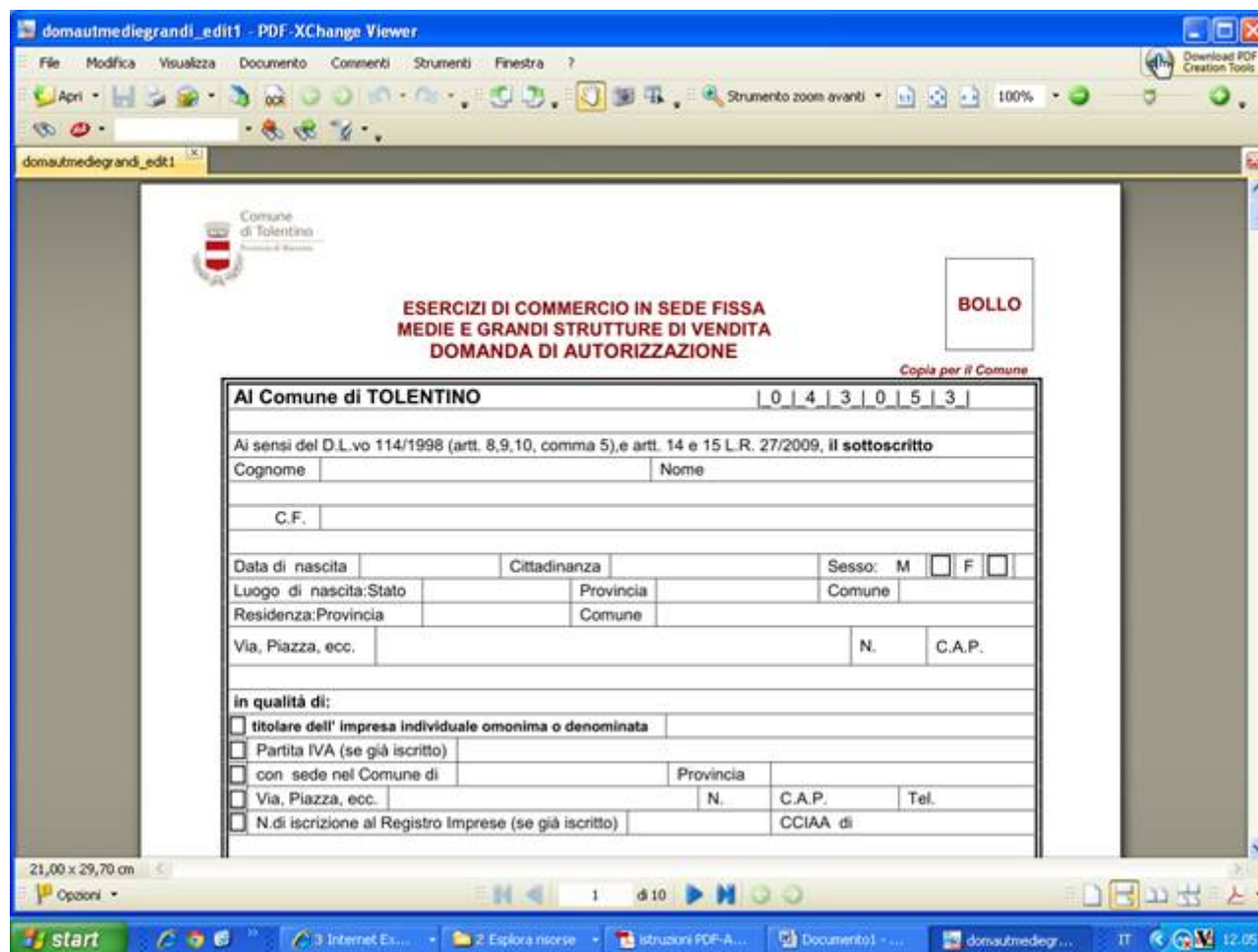

domautmediegrandi_edit1 - PDF-XChange Viewer

File Modifica Visualizza Documento Commenti Strumenti Finestra ?

Apri - [Icone] Strumento zoom avanti 100%

domautmediegrandi_edit1

Comune di Tolentino

**ESERCIZI DI COMMERCIO IN SEDE FISSA
MEDIE E GRANDI STRUTTURE DI VENDITA
DOMANDA DI AUTORIZZAZIONE**

BOLLO

Copia per il Comune

Al Comune di TOLENTINO		0 4 3 0 5 3	
Ai sensi del D.L.vo 114/1998 (artt. 8,9,10, comma 5),e artt. 14 e 15 L.R. 27/2009, Il sottoscritto			
Cognome		Nome	
C.F.			
Data di nascita	Cittadinanza	Sesso: M <input type="checkbox"/> F <input type="checkbox"/>	
Luogo di nascita:Stato	Provincia	Comune	
Residenza:Provincia	Comune		
Via, Piazza, ecc.	N.	C.A.P.	
in qualità di:			
<input type="checkbox"/> titolare dell' impresa individuale omonima o denominata			
<input type="checkbox"/> Partita IVA (se già iscritto)			
<input type="checkbox"/> con sede nel Comune di		Provincia	
Via, Piazza, ecc.	N.	C.A.P.	Tel.
<input type="checkbox"/> N.di iscrizione al Registro Imprese (se già iscritto)		CCIAA di	

21,00 x 29,70 cm

Options

start [Icone] 3 Internet Es... 2 Esplora risorse Istruzioni PDF-A... Documento1 - ... domautmediegr... IT 12:05