Manuale per la trasformazione di un documento PDF editabile in formato PDF\A-1 per l'invio della modulistica SCIA.

Questa procedura di trasformazione in formato PDF\A dei moduli PDF messi a disposizione sul nostro sito è **assolutamente obbligatoria** ai fini della validità dell'invio della modulistica SCIA e delle altre dichiarazioni relative alla sezione Artigianato.

In questa sezione, infatti, sono stati messi a disposizione dell'utenza moduli PDF compilabili offline.

Tuttavia prima di inviare il modulo PDF compilato è necessario **trasformarlo in formato PDF\A-1** come impone la normativa vigente per la conservazione a lungo termine della documentazione.

Questo manuale vi indica come fare, descrivendo passo – passo la procedura da seguire.

Innanzitutto è necessario dotarsi di un software per la lettura di documenti PDF, quello che consigliamo in questo manuale e per il quale descriviamo la procedura è [XChange PDF Viewer](#) . Tale software è gratuito, scaricabile cliccando sul link qui sopra seguendo le istruzioni per l'installazione.

1 - Apriamo XChange avendo cura di indicarlo come software di lettura PDF predefinito quando verrà chiesto dal programma.

2 - Clicchiamo sul banner del SUAP inserito nel sito del Comune di Tolentino



quindi dal menù scegliamo ad esempio la sotto-voce "Domanda autorizzazione medie strutture" della voce "COMMERCIO IN SEDE FISSA" e scarichiamo il modulo "domanda autorizzazione in medie e grandi strutture di vendita"



3 - Compiliamo il modulo con i dati richiesti e salviamo utilizzando l'apposito comando nel menù file

N.B. in XChange sono disponibili tre tipi di salvataggio le cui differenze si intuiscono.

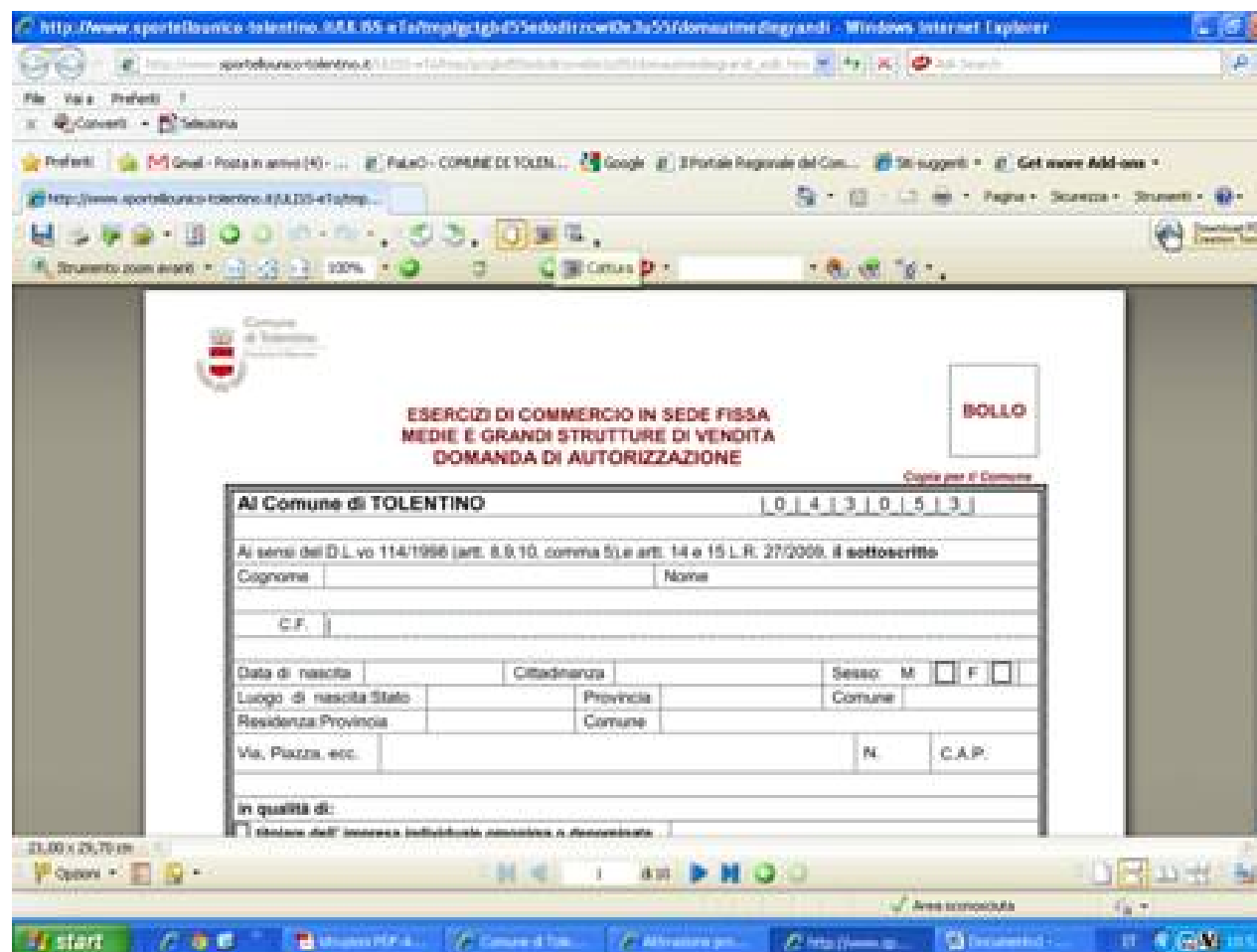

The screenshot shows a web browser window displaying a form titled "ESERCIZI DI COMMERCIO IN SEDE FISSA MEDIE E GRANDI STRUTTURE DI VENDITA DOMANDA DI AUTORIZZAZIONE". The form is addressed to the Comune di Tolentino. It includes fields for personal information such as Cognome, Nome, C.F., Data di nascita, Cittadinanza, Sesso, Luogo di nascita, and Residenza. There is also a section for "in qualità di:" and a "BOLLO" stamp area. The browser's address bar shows the URL: http://www.sportellounico.tolentino.it/portal/.../domanda/mediegrandi.

4 – Sempre dal menù *File* selezioniamo il comando *STAMPA* che aprirà la seguente finestra:

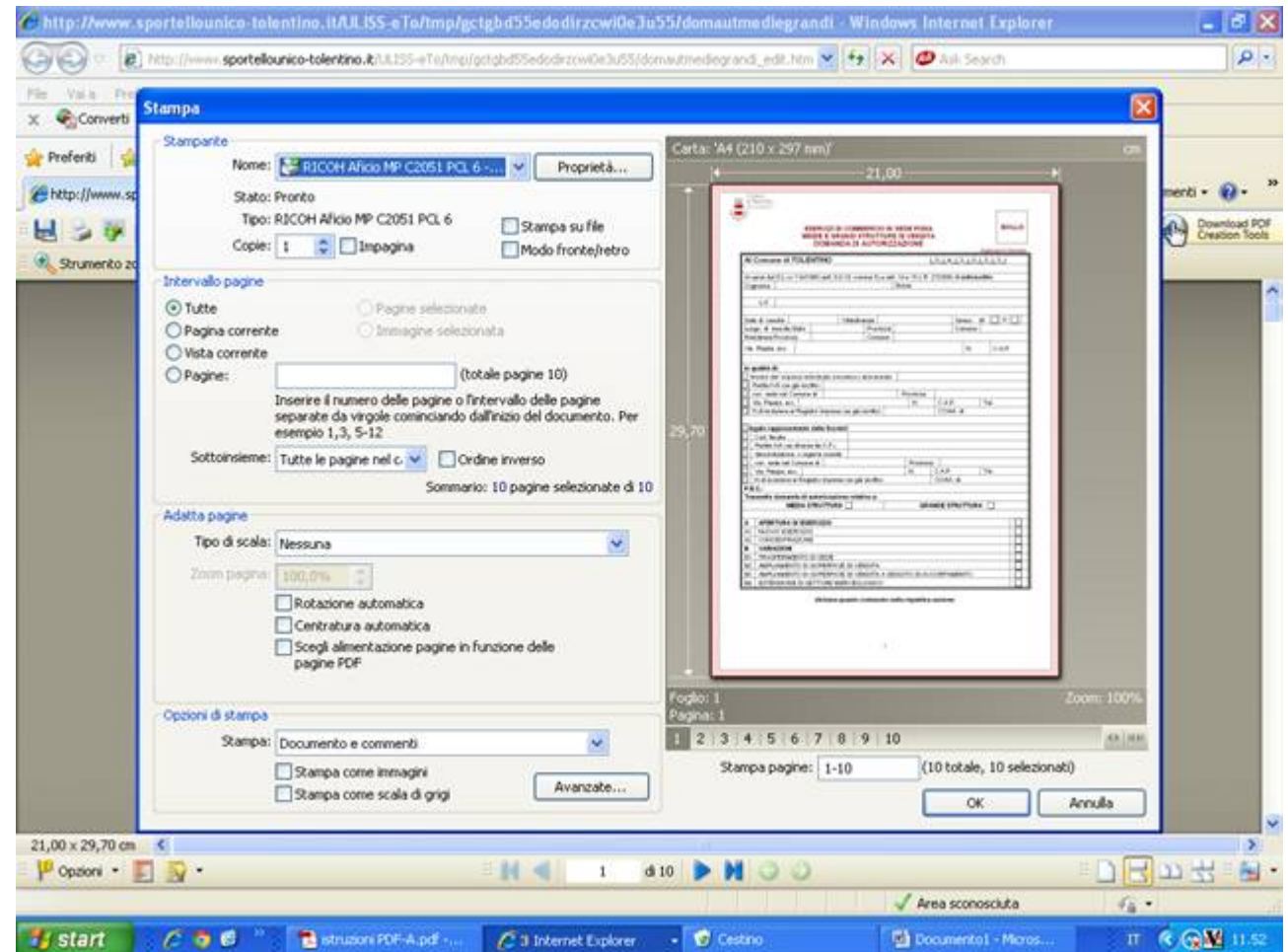

5 - Nella prima casella a discesa “Nome” selezioniamo la stampante PDF (che è una stampante virtuale), nell’ esempio illustrato si chiama *Adobe PDF* ma potrebbe chiamarsi *PDF Printer* o in altri modi che tuttavia conterranno sempre la dicitura PDF che ne facilita il riconoscimento.

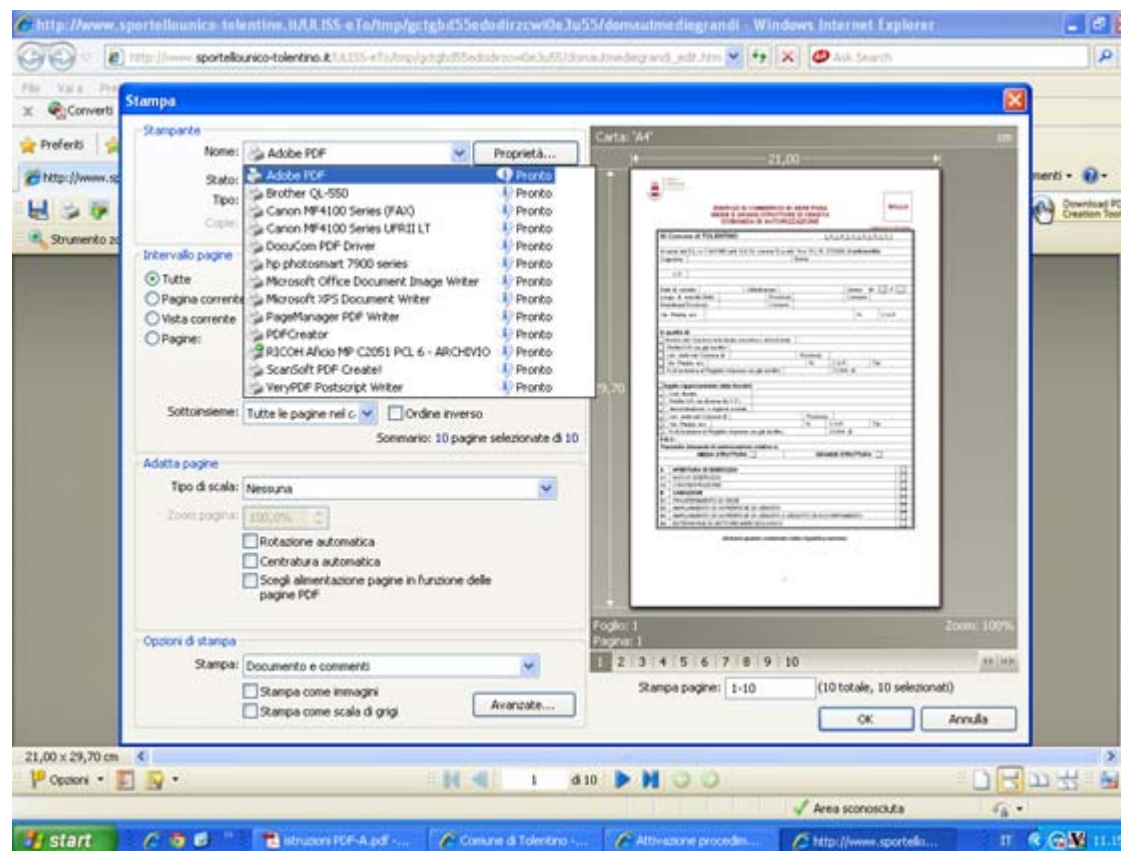

6 - Dopo aver selezionato la stampante PDF cliccare sul tasto *Proprietà* di fianco alla casella a discesa in cui abbiamo scelto la stampante. Nella finestra che si aprirà in corrispondenza della prima casella a discesa "*impostazioni predefinite*" selezioniamo *PDF/A - 1b* e confermiamo cliccando su *OK*.

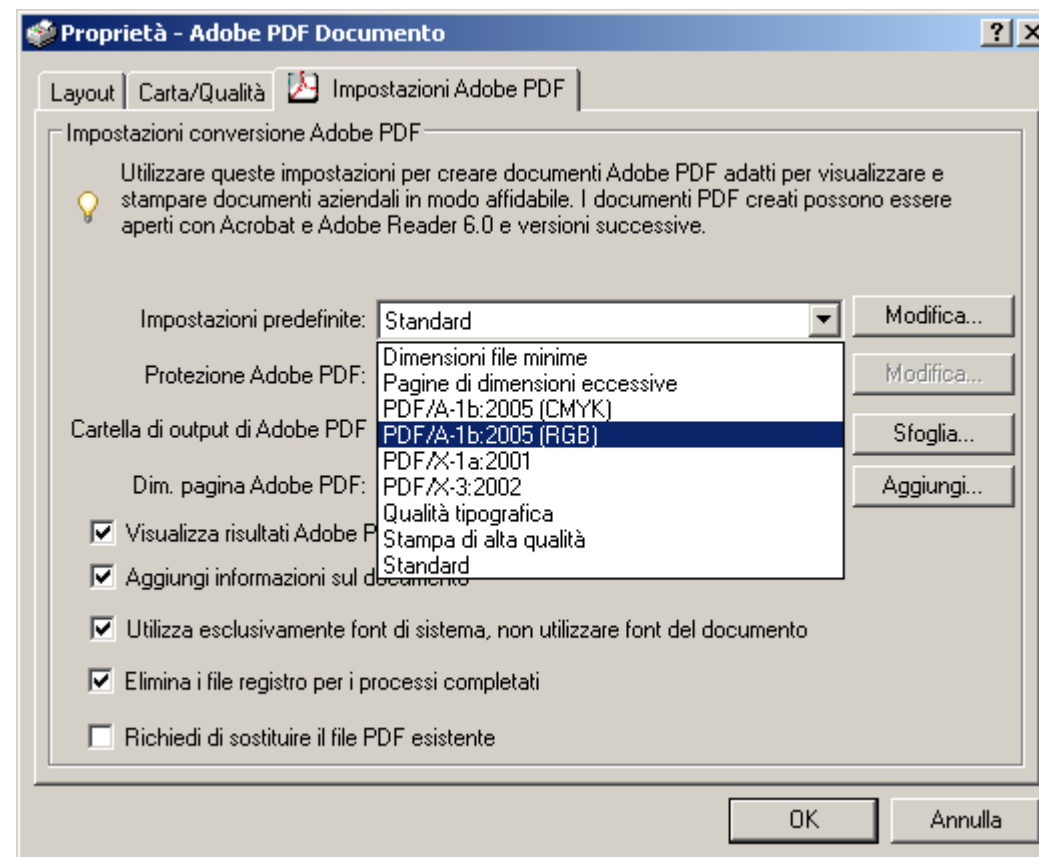

7 – Clicchiamo di nuovo sul tasto **OK** della finestra che ci apparirà:

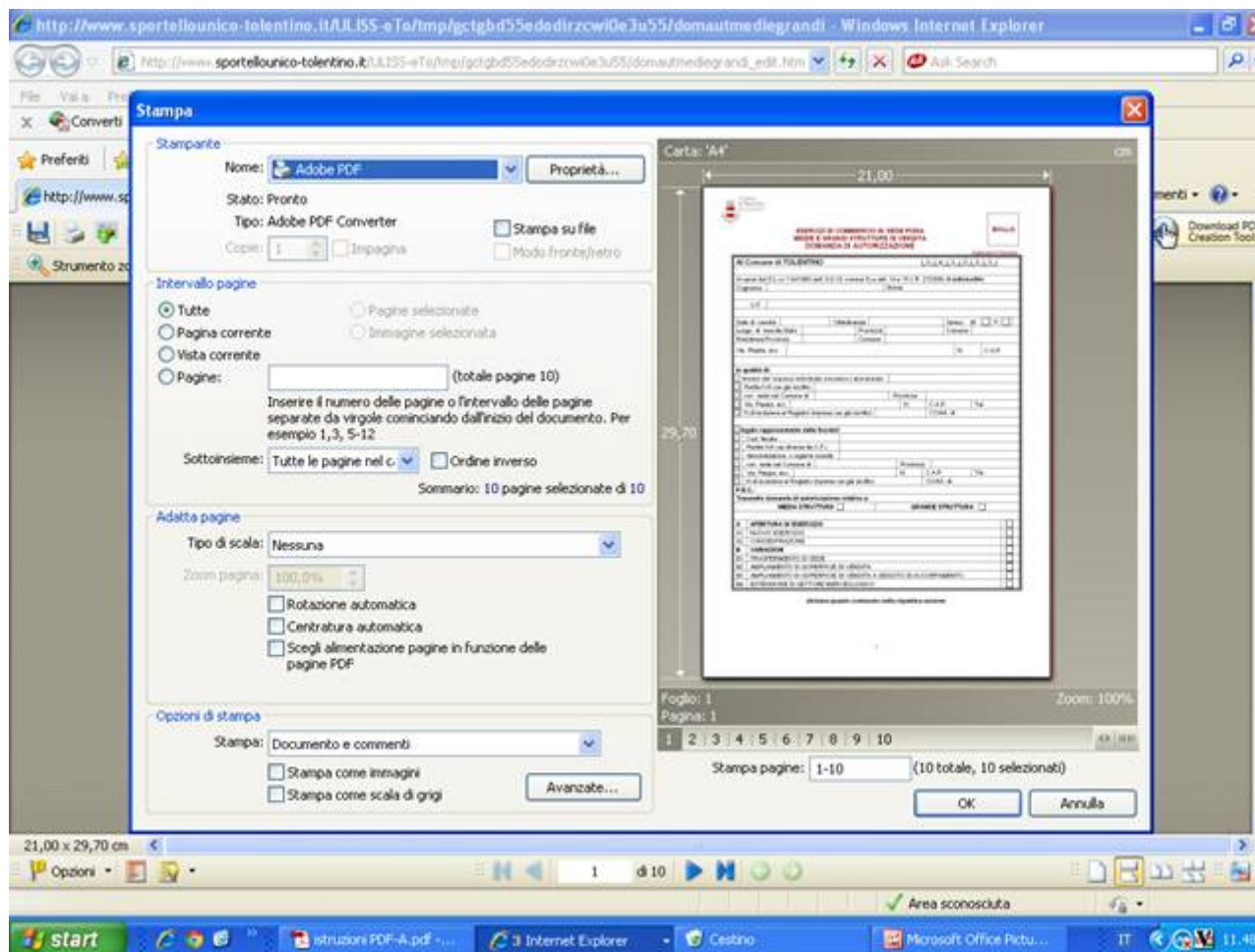

8 – Salviamo il file con nome nella cartella che abbiamo scelto all’inizio per scaricare i moduli.

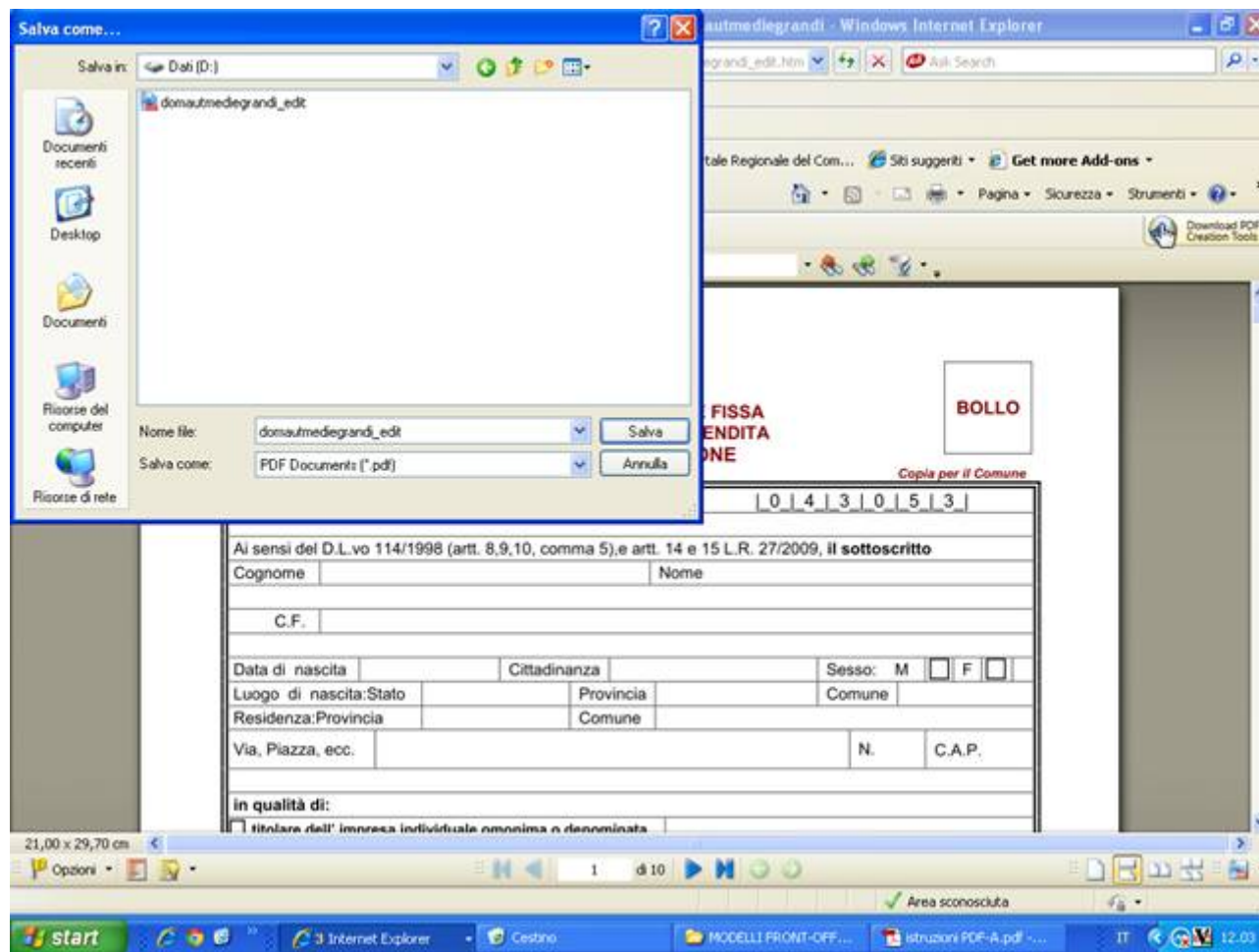

9 – A questo punto il file in formato PDF/A è pronto per essere inviato.

Come si può notare i campi di immissione dei dati non sono più modificabili, pertanto è bene controllare prima l'esattezza dei dati inseriti altrimenti si dovrà ripetere daccapo tutta la procedura di trasformazione.

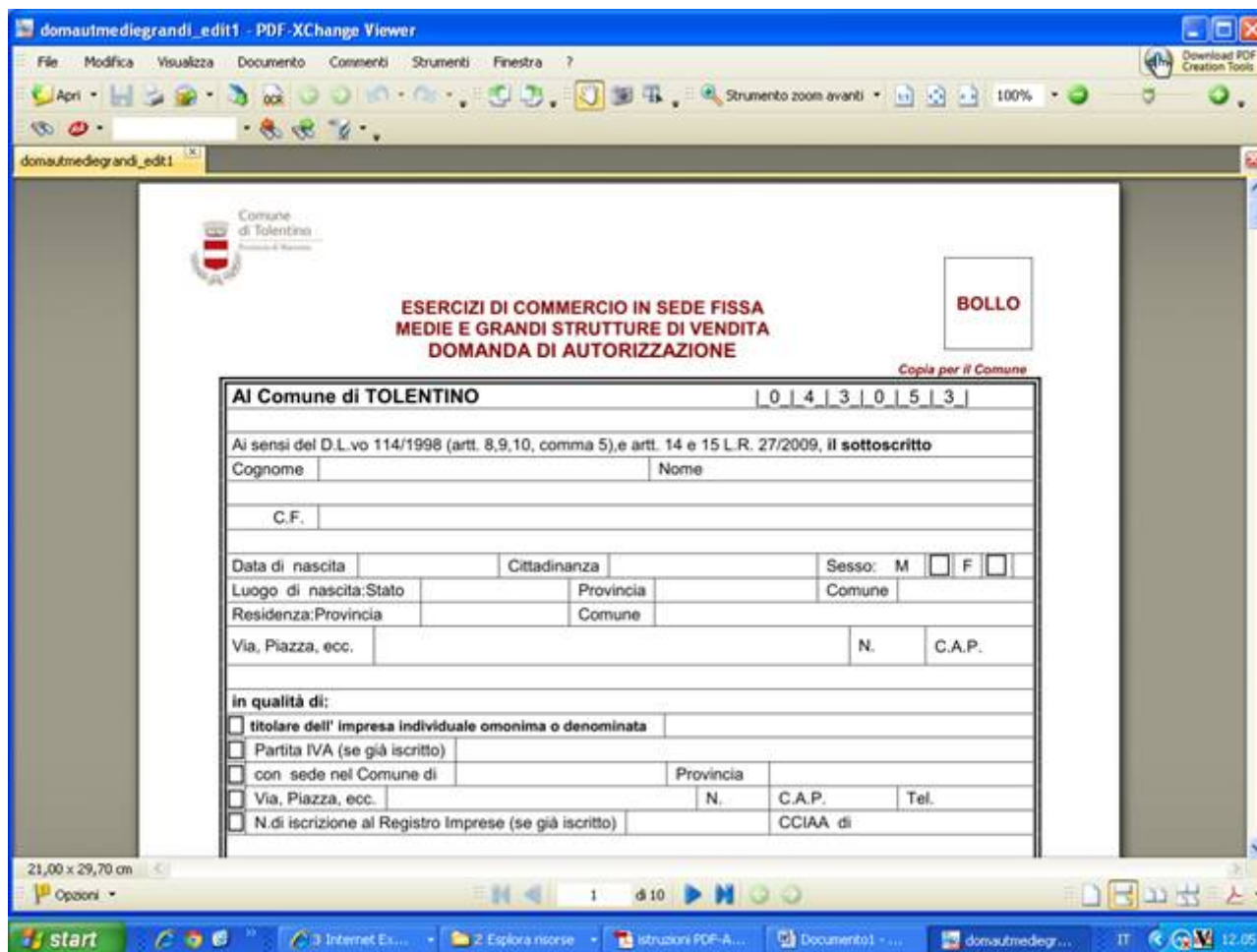

domautmediegrandi_edit1 - PDF-XChange Viewer

File Modifica Visualizza Documento Commenti Strumenti Finestra ?

Apri - [Icone] Strumento zoom avanti 100%

domautmediegrandi_edit1

Comune di Tolentino

**ESERCIZI DI COMMERCIO IN SEDE FISSA
MEDIE E GRANDI STRUTTURE DI VENDITA
DOMANDA DI AUTORIZZAZIONE**

BOLLO

Copia per il Comune

Al Comune di TOLENTINO		0 4 3 0 5 3	
Ai sensi del D.L.vo 114/1998 (artt. 8,9,10, comma 5),e artt. 14 e 15 L.R. 27/2009, Il sottoscritto			
Cognome		Nome	
C.F.			
Data di nascita	Cittadinanza	Sesso: M <input type="checkbox"/> F <input type="checkbox"/>	
Luogo di nascita:Stato	Provincia	Comune	
Residenza:Provincia	Comune		
Via, Piazza, ecc.	N.	C.A.P.	
in qualità di:			
<input type="checkbox"/> titolare dell' impresa individuale omonima o denominata			
<input type="checkbox"/> Partita IVA (se già iscritto)			
<input type="checkbox"/> con sede nel Comune di		Provincia	
Via, Piazza, ecc.	N.	C.A.P.	Tel.
<input type="checkbox"/> N.di iscrizione al Registro Imprese (se già iscritto)		CCIAA di	

21,00 x 29,70 cm

Options

start [Icone] 3 Internet Es... 2 Esplora risorse Istruzioni PDF-A... Documento1 - ... domautmediegr... IT 12:05